

Auflösung des Adventskalenders 2024



Gratuliere! Nun hast Du es geschafft! Zur Belohnung gibt es die Auflösungen zu allen Türchen. Ich hab mich dabei im Wesentlichen auf die Hauptvarianten beschränkt. Bei einigen Aufgaben war die besondere Herausforderung, die hartnäckigste Verteidigungsidee zu finden.

Ich wünsche Dir und Deiner Familie fröhliche Weihnachten und einen stimmungsvollen Übergang in ein hoffentlich gesundes und friedliches 2025. Möge das neue Jahr Dir viele spannende und interessante Schachpartien bringen mit viel Spaß auf und neben dem Brett!

Herzliche Grüße,
Michael



PS: Hier meine drei Highlights:



Auflösung des Adventskalenders 2024



Türchen 1

1. **Ld3 +-** und
Schwarz ist
überlastet
und wird matt
gesetzt



Türchen 2

1. **b8D Txb8**
2. **Ka3 +-**
Wenn der Turm
zieht, folgt Sb7 matt.
Wenn der Springer,
dann Sc4 matt.



Türchen 3

1. **c5!** und Weiß
bekommt eine neue
Dame. Schwarz kann
das nicht verhindern.
Diese Konstellation
ging in die
Schachwelt als
Saavedra-Motiv ein.

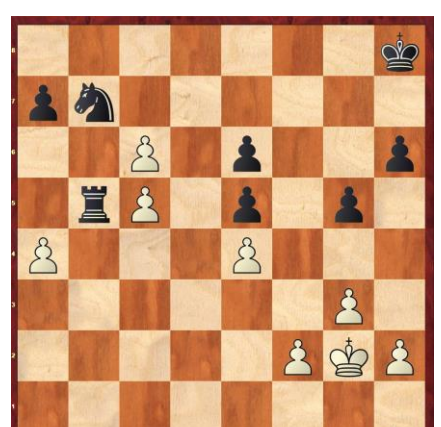

Türchen 4

1. **Ke7 c3**
2. **Lh1 c2**
3. **a8D!**
mit der Drohung
Dg2 matt.



Auflösung des Adventskalenders 2024

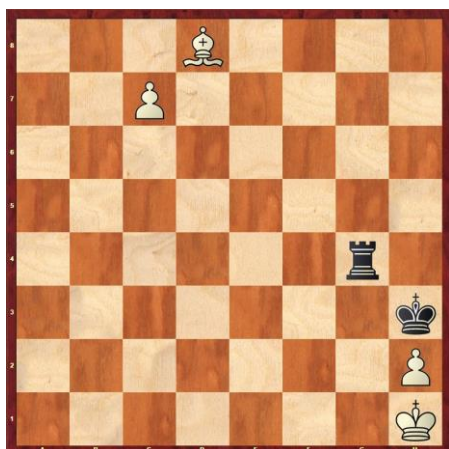

Türchen 5

1. **c8T** (1.c8D patt!) **Tc4!** 2. **Tc7 +-** (2. Txc4 patt) und Weiß gewinnt leicht.

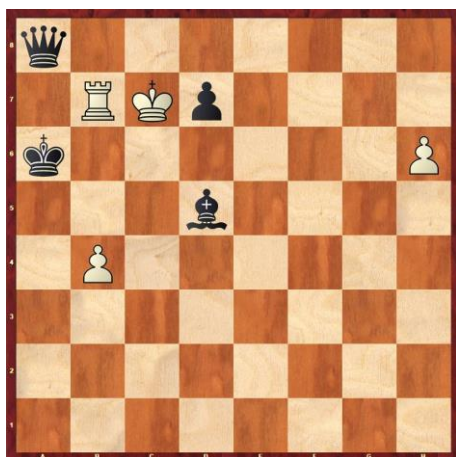

Türchen 6

1. **Tb6+ Ka7** 2. **b5** (droht Ta6 matt) **Lb7** 3. **Ta6+ Lxa6** 4. **b6 matt!**



Türchen 7

1. **Kb3 Te4** (oder g4) 2. **Lc3+ +-**
Nach Kg8/h7 folgt die Gabel auf f6.



Türchen 8

1. **Th2 Txb2**
2. **Dd8+ Ka4**
3. **Da8+ Kb3**
4. **Db8+ +-**
Auf Ka3/a4 folgt Db4 matt. Auf Kc3, kommt Dg3 und der Turm geht flöten.

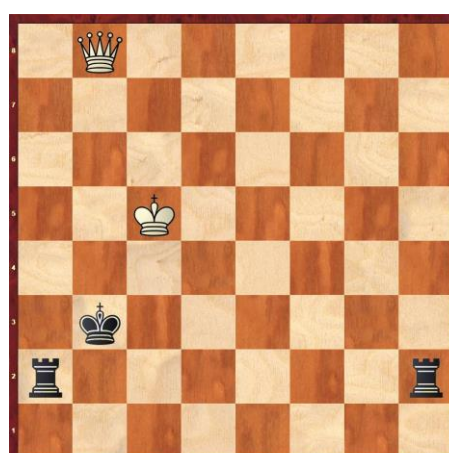

Auflösung des Adventskalenders 2024

Türchen 9

1. Le5 Sg4 2. Lg7
Kc6 3. Kf3 Sh2+
4. Kg2 Sg4 5. Kg3
+- und der
Springer ist
verloren.

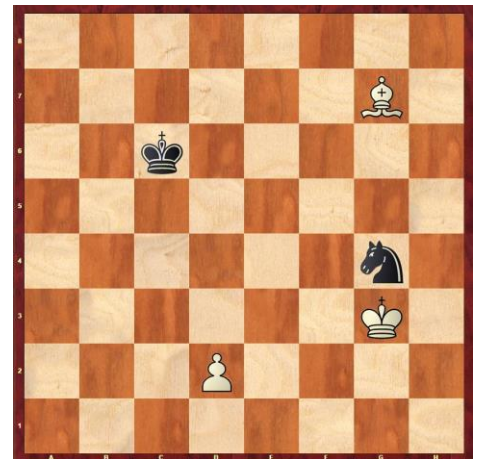

Türchen 10

1. c7!+ (1. Lxd6?
patt) Kxc7 (1. ...
Kxd7 2. Lxd6 +-)
2. La4 +- und
Schwarz verliert
den Turm netto!

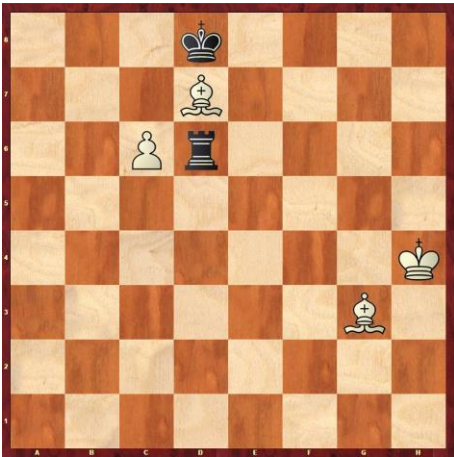

Türchen 11

1. g6 Lb2 2. Kb3
La1 3. Ka2 Lg7
(3. ... Ld4/c3
4. c7+ Kxc7 5. Sb5
+-)
4. c7+ +-



Türchen 12

1. b7+ Kxb7 2.
Sd6+ Ka7 3. Sd8
+- Wenn der
Springer zieht, folgt
Sc6 matt. Bei allen
anderen Zügen Sc8
matt.

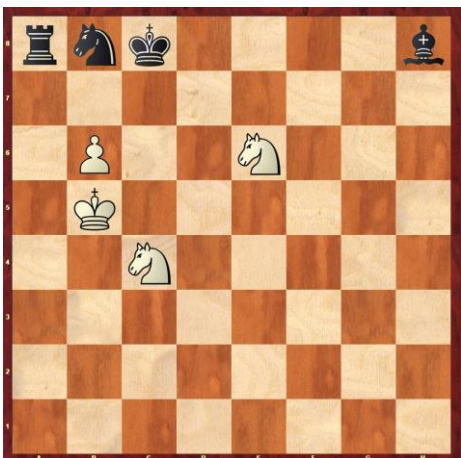

Auflösung des Adventskalenders 2024



Türchen 13

1. Te1+ Kd8 2. Te7! +- und Weiß holt sich eine neue Dame!



Türchen 14

1. Td2+ Ke7 2. Td6! Tc3 (2. ... Kxd6 3. Kc8 Tc3 4. Kd8 Th3 5. b8D Schach!)
3. Tc6! +- (3. ... Txc6 4. Ka7 +-)



Türchen 15

1. Th1+ Dxb1 (1. ... Kxb1 2. Th3 matt)
2. Tg7! +-
Schwarz wird matt gesetzt (Bauer f5!) oder verliert die Dame.

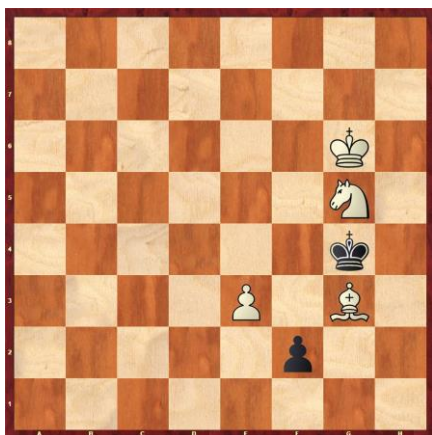
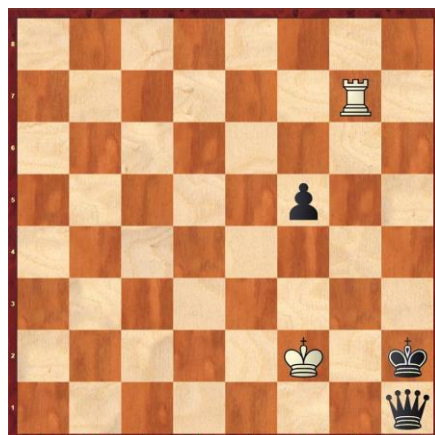

Türchen 16

1. Sf3! +- (1. Lxf2 patt!)
1. ... Kxf3 2. Lxf2 +-;
1. ... Kxg3 2. Sd2 +-

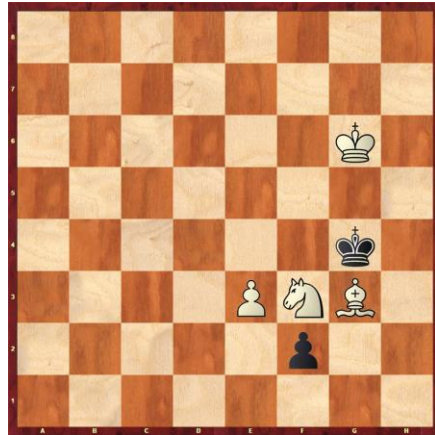

Auflösung des Adventskalenders 2024



Türchen 17

1. Lg4 (droht Lc3 matt) Tc7 2. Lb6 Tc2 3. Lxa5+ Td2 4. Kh1! +- (4. Lh5 patt) und der Turm geht hops!



Türchen 18

1. Tf4 Txf4+ (2. ... Txe7 3. Th4 matt!) 2. Ke3 Tf1 3. Ke2 +-

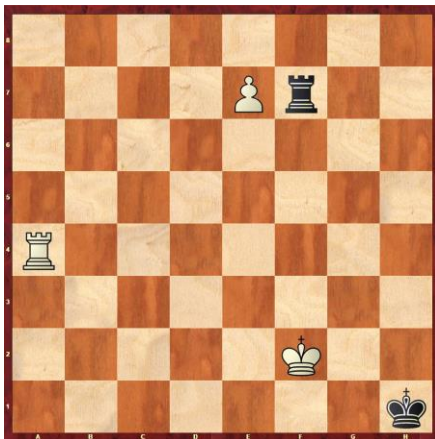

Türchen 19

1. Sa3 Txb2 2. 0-0-0+ Kc3 3. Sb1+ Kb3 4. Td3+ Ka2 5. Ta3 matt!

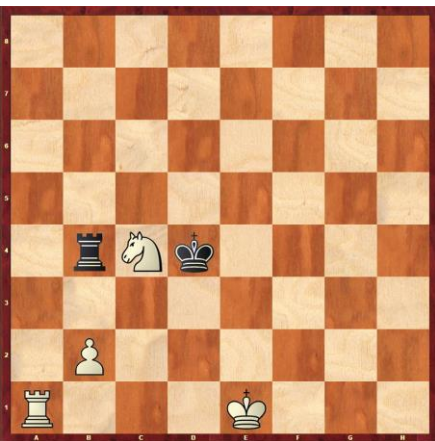

Türchen 20

1. Ta1+ Kxa1 2. h7 e1S+ 3. Kb3 f1D 4. h8D+ Kb1 5. Db2 matt!

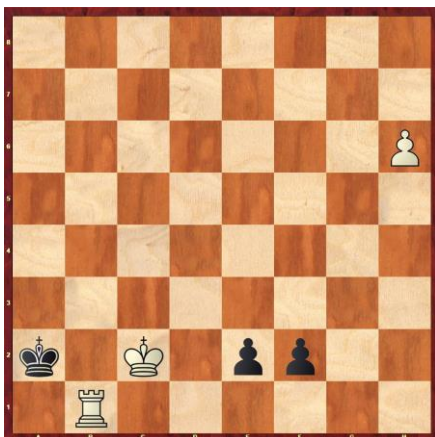

Auflösung des Adventskalenders 2024



Türchen 21

1. Se2 Td3
2. Lc3+ Txc3
3. Sd4 +-

der Springer setzt im nächsten Zug matt.



Türchen 22

1. Sg7! Da8 (1. ... Dxf7 2. Sh5+ +-)
2. Sh5+ Kh4
3. Sf4+ +-
- 3... Kg3
4. Se2 matt
3. ... Kg5
4. Th5 matt!

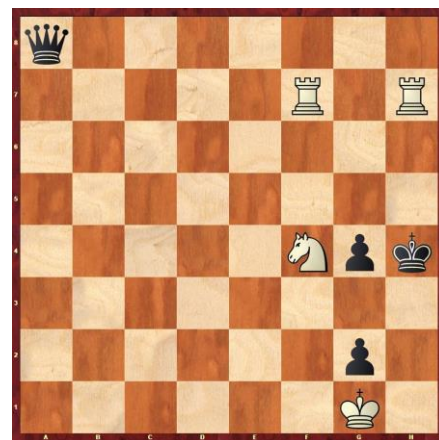

Türchen 23

1. Lc7+ Sxc7
2. Sd4 +- und matt im nächsten Zug!



Türchen 24

1. Se5! +- (droht Sf3 matt)
1. ... De5/d2
2. Lf2+;
- 1.... Dd5
2. Sf3+;
- 1.... Kg5
2. Sf7+

